

FICHA TÉCNICA REFERENCIAL DE PUNTO CRÍTICO PARA EL CIERRE DE BRECHA, EN EL SECTOR COSCOBAMBA, DISTRITO DE TAMBO GRANDE, PROVINCIA DE PIURA, DEPARTAMENTO DE PIURA

FTR-CB-PREV N° 0363-2026-ANA-AAA-JZ-ALA.MBP

PROPUESTA TÉCNICA: LIMPIEZA, DESCOLMATACION Y CONSTRUCCION DE MURO CON GEOBOLSAS EN LA MARGEN DERECHA DEL RIO PIURA EN EL SECTOR COSCOBAMBA, DISTRITO PIURA, PROVINCIA DE PIURA, DEPARTAMENTO DE PIURA

1. UBICACIÓN:

AAA ALA Fecha

1.1. Ubicación política

Departamento Provincia Distrito Sector

1.2. Ubicación hidrográfica

Unidad hidrográfica Cuerpo de agua

1.3. Ubicación geográfica - Coordenadas UTM (Datum: WGS 84)

	Inicial			Final			Margen	Observación
	Este (X):	Norte (Y):	Zona	Este (X):	Norte (Y):	Zona		
TRAMO	540743.61	9423676.65	17M	538707.00	9421955.00	17M	DERECHA	GEOBOLSA

2. EVALUACIÓN DE LA ZONA EXPUESTA:

2.1 Tipo de peligro

inundacion flujo de detritos erosion fluvial

2.2. Nivel de Peligro

Alto Muy Alto

2.3. Geología

Geológicamente, el sector evaluado pertenece a depósitos fluviales del Holoceno, originados por procesos de transporte y sedimentación vinculados al régimen hidráulico del río Piura, especialmente durante episodios de crecidas, desbordes e inundaciones. Estos depósitos recientes reflejan una dinámica activa del sistema fluvial, con acumulaciones asociadas a eventos hidrometeorológicos recurrentes. El área se ubica en el tramo medio-bajo del valle del río Piura, dentro de una unidad geomorfológica de llanura fluvial activa. Esta corresponde a superficies planas conformadas por materiales sedimentarios recientes, modelados por la dinámica actual del cauce principal del río. La geomorfología evidencia procesos continuos de erosión, transporte y depositación, propios de un ambiente fluvial en evolución. El material predominante en el sitio está constituido por arenas finas a medianas, con intercalaciones limosas de coloración clara y textura suelta. Estos sedimentos se presentan en estratos subhorizontales y exhiben baja consolidación, características representativas de depósitos cuaternarios recientes no litificados. La disposición y textura del material evidencian el origen fluvial y la influencia de la dinámica hidrológica actual.

Gravoso - **Arenas** x **Limo** x **Arcillas** x

Gravoso(Mayores a 2 mm), Arenoso(2 mm - 0.1 mm) y Arcilloso(menores de 0.1 mm)

2.4. Hidrología

La dinámica hidrológica de esta zona está determinada por las precipitaciones estacionales que ocurren principalmente entre los meses de enero y abril, las cuales generan un incremento significativo en los caudales del río Piura y sus cauces asociados, favoreciendo los procesos de erosión, transporte y sedimentación. Durante los eventos de lluvia intensa, el arrastre de sedimentos desde las partes altas de la cuenca origina la acumulación progresiva de materiales finos en el valle bajo, lo que reduce la capacidad hidráulica y aumenta la vulnerabilidad a desbordes e inundaciones. En episodios de lluvias intensas, el arrastre de sedimentos provenientes de las zonas altas de la cuenca genera una acumulación progresiva de materiales finos en el valle bajo. Este proceso modifica la morfología del cauce y reduce la capacidad hidráulica, incrementando la probabilidad de desbordes. Como consecuencia, el valle medio-bajo presenta una mayor vulnerabilidad frente a procesos de inundación generados por precipitaciones extraordinarias.

La susceptibilidad del área se ve incrementada durante fenómenos climáticos extraordinarios, tales como el Fenómeno El Niño 2017, en el cual los caudales promedio alcanzaron valores cercanos a 24.42 m³/s, superando la capacidad de conducción del cauce principal. Este aumento provocó desbordes generalizados, afectando viviendas, infraestructura vial y suelos agrícolas en toda la planicie fluvial del río Piura, evidenciando la vulnerabilidad del sistema frente a eventos hidrometeorológicos extremos.

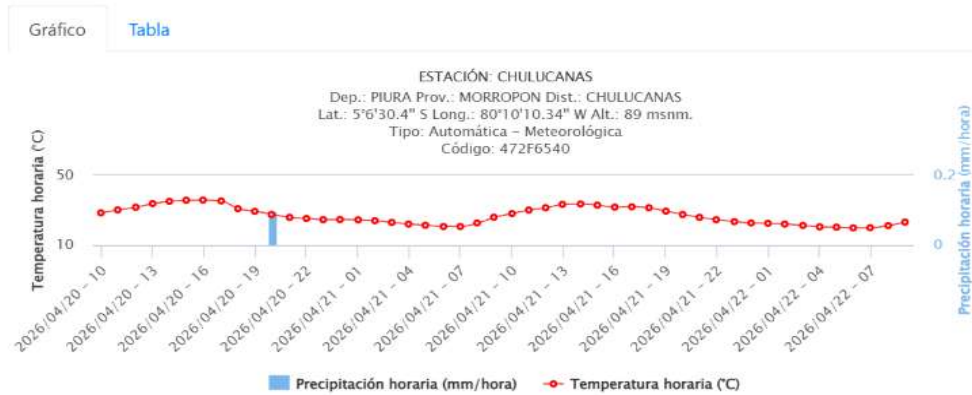

2.5. Elementos expuestos:

En la zona de intervenida del río Piura se identificaron los siguientes elementos expuestos:

Cantidad de Habitantes	Cantidad de Viviendas	Tipo	Cantidad de Instituciones Educativas	Nombre	Cantidad de Centros de Salud	Nombre	Otros	Nombre
50	8	ladrillo, bloque de Piedra, sillar con Adobe ó tapia						
	2	Quincha (caña con Piedra con barro						
		Madera (Pona						
		Otro material						

En la zona de intervención, se ha identificado las siguientes áreas productivas e infraestructuras relacionadas:

Área Total (ha)	Cultivos	Área (ha)	Total cabezas de Ganado	Clase	Nº	Infraestructura afectada	Nombre	Cantidad	Longitud (m)
133.00	Maiz	70		Vacunos		Bocatomas	-	-	-
	Pitahaya	30		Caprinos		Canales	-	-	-
	Platano	33		Camelidos	-	Drenes	-	-	-
	-	-		Equinos		Vias			3,000
	-	-		Porcinos		Redes Electricas	-	-	-
	-	-		otros		Servicios de agua y desague	-	-	-

3. PROPUESTA TECNICA:

3.1.-Estructural

Tipo	Unidad de medida	Cantidad	Descripción de la propuesta	Observaciones
CONFORMACIÓN DE DIQUE CON MATERIAL PROPIO	km	2.842	Conformación de dique con material del cauce, cuya protección se colocaran geobolsas.	
GEOBOLSAS	km	2.842	Construcción de muro con geobolsas que conducira las aguas del Rio Piura	ubicado en la margen derecha

3.2.- Medida No Estructural

Tipo	Unidad de medida	Cantidad	Descripción de la propuesta	Observaciones
LIMPIEZA Y DESCOLMATACIÓN	km	2.842	2842 m de limpieza y descolmatacion de cauce de rio Piura en un ancho de 30.00 m y una altura de corte de 0.60 m de alto	

3.2.1 Acciones Complementarias

Sensibilización sobre los sistemas de alerta temprana comunitaria, mapas de evacuación, zonas seguras y ayuda humanitaria, asimismo la Autoridad Nacional del Agua debe realizar capacitaciones sobre la importancia de la delimitacion de fajas marginales asociada a un ordenanza local o regional, talleres de sensibilizacion a la poblacion en temas de gestion de riesgos de desastres, para que las poblaciones afectadas se encuentren preparadas a los fenomenos negativos de la naturaleza.

4. ESQUEMA DE PROPUESTA TÉCNICA:

4.1.- VISTA DE PLANTA

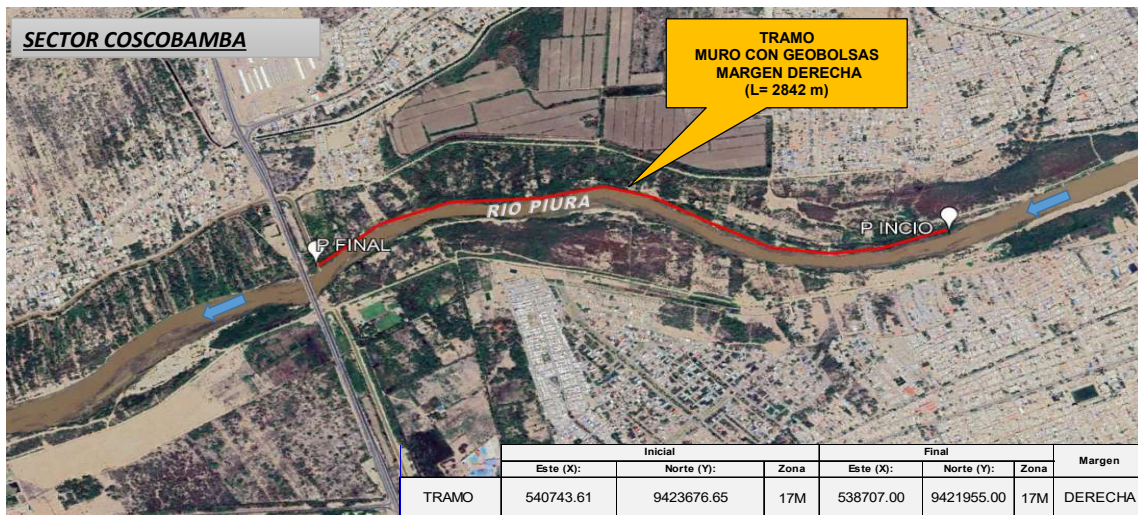

4.2.-VISTA DE PERFIL

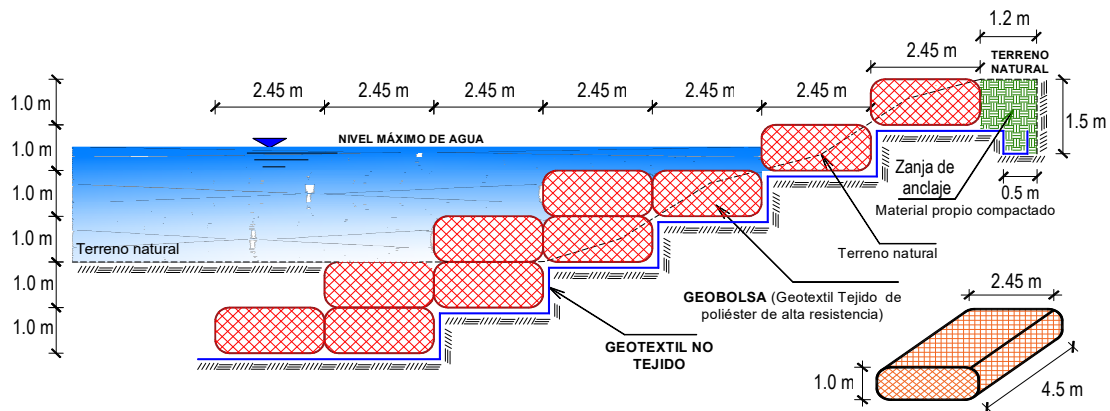

5. IMAGEN SATELITAL DE ZONA VULNERABLE (GOOGLE EARTH)

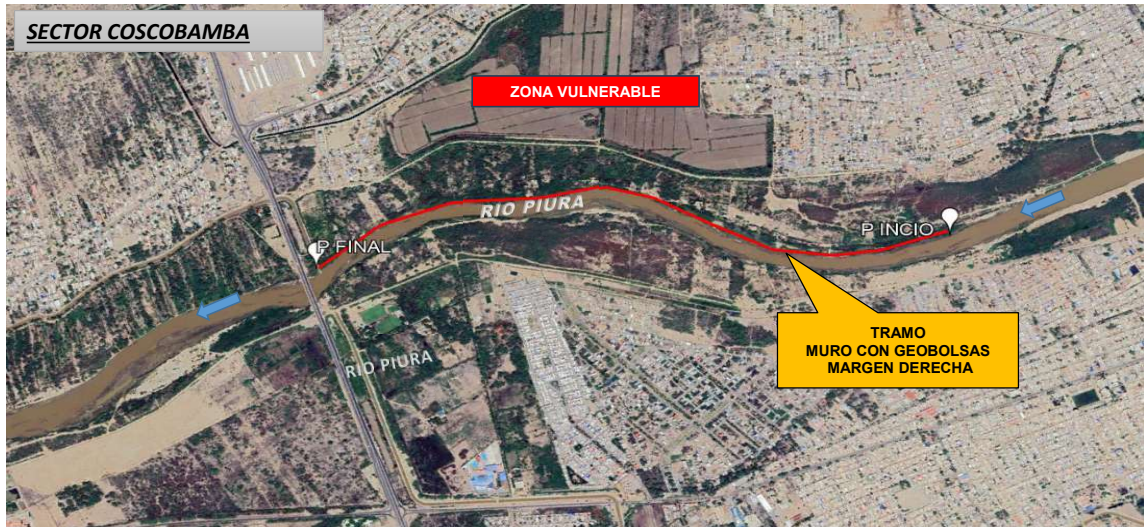

6. PANEL FOTOGRÁFICO DE ZONA VULNERABLE



FIGURA N°01: TRAMO CRÍTICO EN EL RIO PIURA, EN EL SECTOR COSCOBAMBA, DISTRITO DE PIURA, PROVINCIA DE PIURA - PIURA.



FIGURA N°02: TRAMO CRÍTICO PROPUESTA DE PROTECCIÓN CON GEOBOLSA EN EL RIO PIURA, EN EL SECTOR COSCOBAMBA, DISTRITO DE PIURA, PROVINCIA DE PIURA - PIURA.



ACTIVIDADES A REALIZAR PARA EL CUMPLIMIENTO DE LA PROPUESTA TECNICA REFERENCIAL

Item	Actividad	Mes 1				Mes 2				Mes 3				Mes 4				
		1	2	3	4	1	2	3	4	1	2	3	4	1	2	3	4	
101	FORMULACION DE FICHA TECNICA	■																
102	CONTRATACION	■																
103	EJECUCION		■	■	■	■	■	■	■	■	■	■	■	■	■	■	■	■
104	SEGUIMIENTO																	
105	LIQUIDACION																	■

Fecha de elaboración de la ficha: 16/06/2026

NOTA : * LA PRESENTE FICHA TECNICA ES REFERENCIAL, RESPECTO AL PRESUPUESTO, METRADOS, COSTOS UNITARIOS E INSUMOS; DEBIENDO SER LA FICHA TECNICA DEFINITIVA LA QUE ESTABLEZCA EL PRESUPUESTO DE LA ACTIVIDAD U OBRA.

* LA PROPUESTA TECNICA ES REFERENCIAL Y PUEDE VARIAR DE ACUERDO AL ESTUDIO DE LA FICHA TECNICA DEFINITIVA



PERÚ

Ministerio
de Desarrollo Agrario
y Riego

PRESUPUESTO REFERENCIAL DE LA PROPUESTA TECNICA

Presupuesto : LIMPIEZA, DESCOLMATACION Y CONSTRUCCION DE MURO CON GEOBOLSAS EN LA MARGEN DERECHA DEL RIO PIURA EN EL SECTOR COSCOBAMBA, DISTRITO PIURA, PROVINCIA DE PIURA, DEPARTAMENTO DE PIURA

Departamento: SECTOR COSCOBAMBA, DISTRITO PIURA, PROVINCIA DE PIURA, DEPARTAMENTO DE PIURA

Costo al 16/06/2026

Item	Descripcion	Und.	Metrado	Precio S/.	Parcial S/.
1.00	PROTECCIÓN DE RIBERA CON GEOBOLSAS, L = 2842 m				
1.01	OBRAS PROVISIONALES				3,215.44
01.01.01	CARTEL DE IDENTIFICACION DE LA ACTIVIDAD 3.60 X 4.80 m	Und.	1.00	1,781.44	1,781.44
01.01.02	CASETA DE GUARDIANA Y/O ALMACEN	m2	15.00	95.60	1,434.00
1.02	OBRAS PRELIMINARES				44,613.39
01.02.01	MOVILIZACIÓN DE MAQUINARIA PESADA	vje	2.00	8,103.45	16,206.90
01.02.03	TRAZO, REPLANTEO	Km	5.68	1,904.02	10,822.45
01.02.04	CONTROL TOPOGRAFICO	Km	5.68	2,908.61	16,532.54
01.02.05	DESIVIO DE CAUCE DE RIO	m	50.00	21.03	1,051.50
1.03	MOVIMIENTO DE TIERRAS				2,199,571.99
01.03.02	LIMPIEZA Y DESCOLMATACIÓN DE CAUCE DE RIO	m2	51,156.00	7.59	388,274.04
01.03.03	EXCAVACIÓN PARA ACONDICIONAMIENTO DE GEOBOLSAS	m3	48,740.30	5.86	285,618.16
01.03.04	SUMINISTRO Y ACARREO DE MATERIAL SELECCIONADO	m3	80,157.88	9.33	747,872.97
01.03.05	EXCAVACIÓN DE ZANJA DE ANCLAJE	m3	4,120.90	3.68	15,164.91
01.03.06	RELLENO SIN COMPACTAR CON MATERIAL PROPIO	m3	80,157.88	3.38	270,933.62
01.03.07	RELLENO COMPACTADO CON MATERIAL PROPIO	m3	3,410.40	62.33	212,570.23
01.03.0	ELIMINACION DE MATERIAL EXCEDENTE D=5 km	m3	23,516.26	11.87	279,138.05
1.04	INSTALACIÓN DE GEOBOLSAS				4,485,909.43
01.04.01	SUMINISTRO E INSTALACIÓN DE GEOTEXTIL NO TEJIDO	m2	71,476.30	15.56	1,112,171.23
01.04.02	SUMINISTRO E INSTALACIÓN DE GEOBOLSAS	Und	5,684.00	593.55	3,373,738.20
1.05	FLETE TERRESTRE				15,000.00
01.05.01	FLETE TERRESTRE	glb	1.00	15,000.00	15,000.00
	COSTO DIRECTO				6,748,310.25
	GASTOS GENERALES (10%)				674,831.03
	UTILIDAD (10%)				674,831.03
					=====
	SUB TOTAL				8,097,972.30
	I.G.V. (18%)				1,457,635.01
					=====
	TOTAL				9,555,607.32
	SUPERVISIÓN (3% CD)				202,449.31
	SEGUIMIENTO Y MONITOREO (1% CD)				67,483.10
	FICHA DEFINITIVA				15,000.00
					=====
	MONTO DE LA INVERSION				9,840,539.73

SON: NUEVE MILLONES OCHOCIENTOS CUARENTA MIL QUINIENTOS TREINTA Y NUEVE CON 73/100 SOLES

NOTA: EL PRESUPUESTO ES REFERENCIAL, DEBIENDO SER LA FICHA TECNICA DEFINITIVA LA QUE ESTABLEZCA EL PRESUPUESTO FINAL DE LA ACTIVIDAD U OBRA

PLANILLA GENERAL DE METRADOS REFERENCIAL

Proyecto: LIMPIEZA, DESCOLMATACION Y CONSTRUCCION DE MURO CON GEOBOLSAS EN LA MARGEN DERECHA DEL RIO PIURA EN EL SECTOR COSCOBAMBA, DISTRITO PIURA, PROVINCIA DE PIURA, DEPARTAMENTO DE PIURA

Fecha : 16/06/2026

Item	Descripción	Unid.	Nro veces	Cantidad	Dimensiones (m)			Area (m2)	Parcial	Total
					Largo	Ancho	Altura			
1.00	PROTECCIÓN DE RIBERA CON GEOBOLSAS, L = 2842 m									
1.01	OBRAS PROVISIONALES									
01.01.01	CARTEL DE IDENTIFICACION DE LA ACTIVIDAD 3.60 X 4.80 m	Und.								1.00
	Cartel de identificación de la Actividad		1.00						1.00	
01.01.02	CASETA DE GUARDIANIA Y/O ALMACEN	m2								15.00
	Almacén provisional		1.00		5.00	3.00		15.00		
1.02	TRABAJOS PRELIMINARES									
01.02.01	MOVILIZACIÓN DE MAQUINARIA PESADA	vje								2.00
	Movilización y desmovilización de maquinaria pesada		2.00					2.00		
01.02.03	TRAZO, REPLANTEO	Km								5.68
	Geobolsas		1.00	2,842.00				5,684.00		
	limpieza			2,842.00						
01.02.04	CONTROL TOPOGRAFICO	Km								5.68
	Geobolsas		1.00	2,842.00				5,684.00		
	limpieza			2,842.00						
01.03.01	DESVÍO DE RIO	Km								50.00
	Desvío de río		1.00		50.00			50.00		
1.03	MOVIMIENTO DE TIERRAS									
01.03.02	LIMPIEZA Y DESCOLMATACIÓN DEL CAUCE	m3								51,156.00
	Limpieza y descolmatación		1.00		2,842.00	30.0	0.6	51,156.00		
01.03.03	EXCAVACIÓN PARA ACONDICIONAMIENTO DE GEOBOLSAS	m3								48,740.30
	Excavación para acondicionamiento de geobolsas		1.00		2,842.00			17.15	48,740.30	
01.03.04	SUMINISTRO Y ACARREO DE MATERIAL SELECCIONADO	m3								80,157.88
	suministro y acarreo de material seleccionado para geobolsa		569.00	10.00	5.00	2.45	1.00	80,157.88		
01.03.05	EXCAVACIÓN DE ZANJA DE ANCLAJE	m3								4,120.90
	Excavación de zanja de anclaje		1.00		2,842.00			1.45	4,120.90	
01.03.06	RELLENO SIN COMPACTAR CON MATERIAL PROPIO	m3								80,157.88
	Relleno sin compactar con material propio para geobolsas		569.00	10.00	5.00	2.45	1.00	80,157.88		
01.03.07	RELLENO COMPACTADO CON MATERIAL PROPIO	m3								3,410.40
	Relleno compactado con material propio				2,842.00	1.20	1.00	3,410.40		
01.03.08	ELIMINACION DE MATERIAL EXCEDENTE	m3								23,516.26
	limpieza + excavacion			104,017.20						
	relleno			83,568.28	esponj.					
				20,448.93	15%			3,067.34		
1.04	INSTALACIÓN DE GEOBOLSAS									
01.04.01	SUMINISTRO E INSTALACIÓN DE GEOTEXTIL NO TEJIDO	m2								71,476.30
	Suministro e instalación de geotextil no tejido 200 gr/cm2		1.00		2,842.00	25.15		71,476.30		
01.04.02	SUMINISTRO E INSTALACIÓN DE GEOBOLSAS	Und								5,684.00
	Suministro e instalación de geobolsas		568.40	10.00				5,684.00		
1.05	FLETE TERRESTRE									1.00
01.05.01	Flete terrestre	gib	1.00						1.00	

SECCIÓN TÍPICA DE LA PROPUESTA

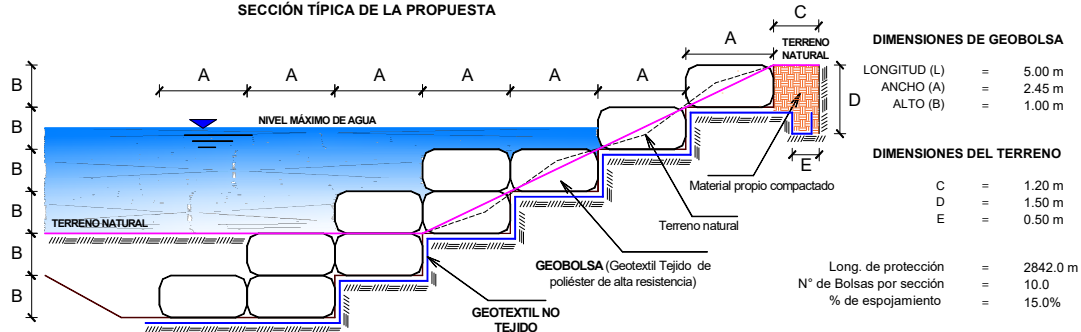

NOTA: LOS METRADOS SON REFERENCIALES, DEBIENDO SER LA FICHA TECNICA DEFINITIVA LA QUE ESTABLEZCA LOS VALORES FINALES, DE ACUERDO AL PLANTEAMIENTO ESTRUCTURAL



PERÚ

Ministerio
de Desarrollo Agrario
y Riego

Análisis de precios unitarios

Presupuesto LIMPIEZA, DESCOLMATACION Y CONSTRUCCION DE MURO CON GEOBOLSAS EN LA MARGEN DERECHA DEL RIO PIURA EN EL SECTOR COSCOBAMBA, DISTRITO PIURA, PROVINCIA DE PIURA, DEPARTAMENTO DE PIURA

Partida 01.01 CARTEL INFORMATIVO DE LA ACTIVIDAD 3.06 X 4.80 m

Rendimiento und/DIA MO. 1.0000 EQ. 1.0000 ario directo por : und 1,781.44

Código	Descripción Recurt	Unidad	Cuadrilla	Cantidad	Precio S/.	Parcial S/.	Parcial S/
Mano de Obra							
0101010003	OPERARIO	hh		1.0000	8.0000	28.94	231.52
0101010005	PEON	hh		2.0000	16.0000	20.54	6,750.27
						560.16	13,450.45
Materiales							
02041200010009	CLAVOS PARA MADERA CON CABEZA DE 2" A 4"	kg		2.0000	6.71	13.42	90.05
0207030001	HORMIGON	m3		0.4800	40.00	19.20	768.00
0213010001	CEMENTO PORTLAND TIPO I (42.5 kg)	bol		1.2000	26.55	31.86	845.88
0231010001	MADERA TORNILLO	p2		70.0000	7.00	490.00	3,430.00
02901500260004	GIGANTOGRAFIA SEGUN DISEÑO	und		1.0000	650.00	650.00	422,500.00
						1,204.48	427,633.93
Equipos							
0301010006	HERRAMIENTAS MANUALES	%mo		3.0000	560.16	16.80	94.11
						16.80	94.11

Partida 01.01.02 CASETA DE GUARDIANIA Y/O ALMACEN

Rendimiento m2/DIA MO. 20.0000 EQ. 20.0000 tario directo por : m2 95.60

Código	Descripción Recurt	Unidad	Cuadrilla	Cantidad	Precio S/.	Parcial S/.	Parcial S/
Mano de Obra							
0101010003	OPERARIO	hh		1.0000	0.4000	28.94	11.58
0101010004	OFICIAL	hh		1.0000	0.4000	22.68	9.07
0101010005	PEON	hh		1.0000	0.4000	20.54	8.22
						28.87	709.67
Materiales							
02041200010005	CLAVOS PARA MADERA CON CABEZA DE 3"	kg		0.2500	6.59	1.65	10.87
0204180008	CALAMINA GALVANIZADA e=0.14 mm	m2		0.8000	11.60	9.28	107.65
0231010001	MADERA TORNILLO	p2		6.0000	7.00	42.00	294.00
02310500010007	TRIPLAY LUPUNA E= 6 mm	m2		0.7500	17.24	12.93	222.91
						65.86	635.43
Equipos							
0301010006	HERRAMIENTAS MANUALES	%mo		3.0000	28.87	0.87	0.25
						0.87	0.25

Partida 01.02.01 MOVILIZACION Y DESMOVILIZACION DE MAQUINARIAS Y EQUIPOS

Rendimiento glb/DIA MO. 1.0000 EQ. 1.0000 tario directo por : glb 8,103.45

Código	Descripción Recurt	Unidad	Cuadrilla	Cantidad	Precio S/.	Parcial S/.	Parcial S/
Mano de Obra							
0101010005	PEON	hh		6.0000	48.0000	20.54	985.92
						985.92	20,250.80
Equipos							
0301010006	HERRAMIENTAS MANUALES	%mo		3.0000	985.92	29.58	291.64
03012200010004	CAMION PLATAFORMA 4 x 6 300 HP 19 tn	hm		0.7500	6.0000	326.80	1,960.80
0301220011	CAMION SEMI TRAYLER 6 x4 330 HP 35 TN	hm		1.8750	15.0000	341.81	5,127.15
						7,117.53	2,393,592.22



PERÚ

Ministerio
de Desarrollo Agrario
y Riego

Partida	01.02.03	TRAZO Y REPLANTEO						
Rendimiento	km/DIA	MO.	0.5000	EQ. 0.5000	tario directo por : km	1,904.02		
Código	Descripción Recurt Unidad		Cuadrilla	Cantidad	Precio S/.	Parcial S/.	Parcial S/	
Mano de Obra								
0101010003	OPERARIO		hh	0.1000	1.6000	28.94	46.30	1,339.92
0101010005	PEON		hh	0.5000	8.0000	20.54	164.32	3,375.13
0101030000	TOPOGRAFO		hh	1.0000	16.0000	30.08	481.28	14,476.90
01010300030003	AYUDANTE DE TOPOGRAFIA		hh	0.5000	8.0000	22.68	181.44	4,115.06
						873.34	23,307.02	
Materiales								
02040300010043	FIERRO 3/8"		var		0.5000	27.47	13.74	377.44
0213010001	CEMENTO PORTLAND TIPO I (42.5 kg)		bol		3.6000	26.55	95.58	2,537.65
02130300010003	YESO BOLSA 25 kg		bol		3.0000	20.00	60.00	1,200.00
0231040001	ESTACAS DE MADERA		und		50.0000	4.65	232.50	1,081.13
0240020001	PINTURA ESMALTE		gal		0.3500	60.17	21.06	1,267.18
						422.88	6,463.39	
Equipos								
0301000014	MIRAS		dia	2.0000	4.0000	17.36	69.44	1,205.48
0301000015	JALONES		dia	4.0000	8.0000	14.96	119.68	1,790.41
0301000022	ESTACION TOTAL		he	1.0000	16.0000	24.53	392.48	9,627.53
0301010006	HERRAMIENTAS MANUALES		%mo		3.0000	873.34	26.20	228.82
						607.80	12,852.24	
Partida	01.02.04	CONTROL TOPOGRAFICO						
Rendimiento	km/DIA	MO.	0.2000	EQ. 0.2000	tario directo por : km	2,908.61		
Código	Descripción Recurt Unidad		Cuadrilla	Cantidad	Precio S/.	Parcial S/.	Parcial S/	
Mano de Obra								
0101010004	OFICIAL		hh	0.1000	4.0000	22.68	90.72	2,057.53
0101010005	PEON		hh	0.5000	20.0000	20.54	410.80	8,437.83
0101030000	TOPOGRAFO		hh	1.0000	40.0000	30.08	1,203.20	36,192.26
01010300030003	AYUDANTE DE TOPOGRAFIA		hh	0.2500	10.0000	22.68	226.80	5,143.82
						1,931.52	51,831.44	
Materiales								
02130300010003	YESO BOLSA 25 kg		bol		3.0000	20.00	60.00	1,200.00
0231040001	ESTACAS DE MADERA		und		50.0000	4.65	232.50	1,081.13
0240020001	PINTURA ESMALTE		gal		0.2500	60.17	15.04	904.96
						307.54	3,186.08	
Equipos								
0301000023	NIVEL TOPOGRAFICO		hm	1.0000	40.0000	15.29	611.60	9,351.36
0301010006	HERRAMIENTAS MANUALES		%mo		3.0000	1,931.52	57.95	1,119.32
						669.55	10,470.68	
Partida	01.02.05	DESVIO DE CAUCE DE RIO						
Rendimiento	m/DIA	MO.	320.0000	EQ. 320.0000	itario directo por : m	21.03		
Código	Descripción Recurt Unidad		Cuadrilla	Cantidad	Precio S/.	Parcial S/.	Parcial S/	
Mano de Obra								
0101010003	OPERARIO		hh	1.0000	0.0250	28.94	0.72	20.84
0101010004	OFICIAL		hh	0.5000	0.0125	22.68	0.28	6.35
0101010005	PEON		hh	2.0000	0.0500	20.54	1.03	21.16
						2.03	48.34	



PERÚ

Ministerio de Desarrollo Agrario y Riego



Equipos									
0301010006	HERRAMIENTAS MANUALES	%mo		3.0000		2.03		0.06	0.00
03011800020002	TRACTOR DE ORUGAS DE 300-330 HP	hm	1.0000	0.0250		757.76		18.94	14,351.97
						19.00			14,351.98

Partida **01.03.01** LIMPIEZA Y DESCOLMATACIÓN DE CAUCE DE RIO

Rendimiento **m3/DIA** MO. **850.0000** EQ. **850.0000** tario directo por : m3 **7.59**

Código	Descripción Recurt	Unidad	Cuadrilla	Cantidad	Precio S/.	Parcial S/.		Parcial S/
Mano de Obra								
0101010003	OPERARIO	hh		1.0000	0.0094	28.94	0.27	7.81
0101010005	PEON	hh		1.0000	0.0094	20.54	0.19	3.90
						0.46		11.72

Equipos									
0301010006	HERRAMIENTAS MANUALES	%mo		3.0000		0.46		0.01	0.00
03011800020002	TRACTOR DE ORUGAS DE 300-330 HP	hm	1.0000	0.0094		757.76		7.12	5,395.25
						7.13			5,395.25

Partida **01.03.02** EXCAVACION PARA COLOCACION DE GEOBOLSA

Rendimiento **m3/DIA** MO. **600.0000** EQ. **600.0000** tario directo por : m3 **5.86**

Código	Descripción Recurt	Unidad	Cuadrilla	Cantidad	Precio S/.	Parcial S/.		Parcial S/
Mano de Obra								
0101010005	PEON	hh		1.0000	0.0133	20.54	0.27	5.55
0101010010	OFICIAL (CONTROLADOR)	hh		0.1000	0.0013	22.68	0.03	0.68
						0.30		6.23

Equipos									
0301010006	HERRAMIENTAS MANUALES	%mo		3.0000		0.30		0.01	0.00
03011700010007	EXCAVADORA SOBRE ORUGAS 170 - 250 HP 1	hm	1.0000	0.0133		417.13		5.55	2,315.07
						5.56			2,315.07

Partida **01.03.03** SUMINISTRO Y ACARREO DE MATERIAL SELECCIONADO

Rendimiento **m3/DIA** MO. **1,000.0000** EQ. **1,000.0000** tario directo por : m3 **9.33**

Código	Descripción Recurt	Unidad	Cuadrilla	Cantidad	Precio S/.	Parcial S/.		Parcial S/
Mano de Obra								
0101010005	PEON	hh		1.0000	0.0080	20.54	0.16	3.29
0101010010	OFICIAL (CONTROLADOR)	hh		0.1000	0.0008	22.68	0.02	0.45
						0.18		3.74

Equipos									
0301010006	HERRAMIENTAS MANUALES	%mo		3.0000		0.18		0.01	0.00
03011700010007	EXCAVADORA SOBRE ORUGAS 170 - 250 HP 1	hm	1.0000	0.0080		417.13		3.34	1,393.21
0301220010	CAMION VOLQUETE 6 x 4 330HP15 M3	hm	2.0000	0.0160		358.17		5.73	2,052.31
03014000040002	ZARANDA ESTATICA	hm	1.0000	0.0080		8.38		0.07	0.59
						9.15			3,446.11

Partida **01.03.04** EXCAVACION DE ZONA DE ANLAJE

Rendimiento **m3/DIA** MO. **400.0000** EQ. **400.0000** tario directo por : m3 **3.68**

Código	Descripción Recurt	Unidad	Cuadrilla	Cantidad	Precio S/.	Parcial S/.		Parcial S/
Mano de Obra								
0101010005	PEON	hh		1.0000	0.0200	20.54	0.41	8.42
0101010010	OFICIAL (CONTROLADOR)	hh		0.1000	0.0020	22.68	0.05	1.13
						0.46		9.56



PERÚ

Ministerio de Desarrollo Agrario y Riego



Equipos								
0301010006	HERRAMIENTAS MANUALES	%mo			3.0000	0.46	0.01	0.00
03011700020001	RETROEXCAVADORA SOBRE LLANTAS 58 HP 1/2 y3	hm	1.0000		0.0200	160.40	3.21	514.88
						3.22		514.88
Partida	01.03.05	RELLENO SIN COMPACTAR CON MATERIAL PROPIO PARA GEOBOLSAS						
Rendimiento	m3/DIA	MO.	1,200.0000		EQ. 1,200.0000	tario directo por : m3	3.38	
Código	Descripción Recurt	Unidad	Cuadrilla	Cantidad	Precio S/.	Parcial S/.		Parcial S/
Mano de Obra								
0101010005	PEON		hh	4.0000	0.0267	20.54	0.55	11.30
0101010010	OFICIAL (CONTROLADOR)		hh	0.1000	0.0007	22.68	0.02	0.45
						0.57		11.75
Equipos								
0301010006	HERRAMIENTAS MANUALES	%mo			3.0000	0.57	0.02	0.00
03011700010007	EXCAVADORA SOBRE ORUGAS 170 - 250 HP 1	hm	1.0000		0.0067	417.13	2.79	1,163.79
						2.81		1,163.79
Partida	01.03.06	RELLENO COMPACTADO CON MATERIAL PROPIO						
Rendimiento	m3/DIA	MO.	50.0000		EQ. 50.0000	tario directo por : m3	62.33	
Código	Descripción Recurt	Unidad	Cuadrilla	Cantidad	Precio S/.	Parcial S/.		Parcial S/
Mano de Obra								
0101010003	OPERARIO		hh	1.0000	0.1600	28.94	4.63	133.99
0101010005	PEON		hh	4.0000	0.6400	20.54	13.15	270.10
01010100060002	OPERADOR DE EQUIPO LIVIANO		hh	2.0000	0.3200	29.95	9.58	404.09
						27.36		
Materiales								
0207070001	AGUA PUESTA EN OBRA		m3		0.0800	1.50	0.12	0.00
						0.12		
Equipos								
0301010006	HERRAMIENTAS MANUALES	%mo			3.0000	27.36	0.82	22.44
0301100001	COMPACTADORA VIBRATORIA TIPO PLANCHA 7 HP	hm	1.0000		0.1600	43.94	7.03	308.90
03011700020001	RETROEXCAVADORA SOBRE LLANTAS 58 HP 1/2 y3	hm	1.0000		0.1600	160.40	25.66	4,115.86
03014000040002	ZARANDA ESTATICA	hm	1.0000		0.1600	8.38	1.34	4,447.20
						34.85		
Partida	01.03.07	ELIMINACION DE MATERIAL EXCEDENTE D=5 km						
Rendimiento	m3/DIA	MO.	1,200.0000		EQ. 1,200.0000	tario directo por : m3	11.87	
Código	Descripción Recurt	Unidad	Cuadrilla	Cantidad	Precio S/.	Parcial S/.		Parcial S/
Mano de Obra								
0101010005	PEON		hh	1.0000	0.0067	20.54	0.14	2.88
0101010010	OFICIAL (CONTROLADOR)		hh	0.1000	0.0007	22.68	0.02	2.88
						0.16		
Equipos								
03011600010005	CARGADOR SOBRE LLANTAS DE 200 - 250 HP 4. yd3	hm	1.0000		0.0067	320.60	2.15	689.29
0301220010	CAMION VOLQUETE 6 x 4 330HP15 M3	hm	4.0000		0.0267	358.17	9.56	689.29
						11.71		



PERÚ

Ministerio de Desarrollo Agrario y Riego



Partida	01.04.01	SUMINISTRO E INSTALACION DE GEOTEXTIL NO TEJIDO						
Rendimiento	m2/DIA	MO.	1,500.0000	EQ. 1,500.0000	ario directo por : m2	15.56	Parcial S/	
Código	Descripción Recur: Unidad		Cuadrilla	Cantidad	Precio S/.	Parcial S/.		
	Mano de Obra						0.00	
0101010003	OPERARIO	hh		8.0000	0.0427	28.94	1.24	
0101010005	PEON	hh		16.0000	0.0853	20.54	1.75	
						2.99	35.89	
	Materiales						0.00	
0210020011	GEOTEXTIL NO TEJIDO DE 200 GRM2	m2			1.0500	11.89	12.48	
						12.48	0.00	
	Equipos						0.00	
0301010006	HERRAMIENTAS MANUALES	%mo			3.0000	2.99	0.09	
						0.09	0.00	
Partida	01.04.02	SUMINISTRO E INSTALACION DE GEOBOLSAS						
Rendimiento	und/DIA	MO.	50.0000	EQ. 50.0000	ario directo por : und	593.55	Parcial S/	
Código	Descripción Recur: Unidad		Cuadrilla	Cantidad	Precio S/.	Parcial S/.		
	Mano de Obra						0.00	
0101010005	PEON	hh		4.0000	0.6400	20.54	13.15	
0101010010	OFICIAL (CONTROLADOR)	hh		2.0000	0.3200	22.68	7.26	
						20.41	270.10	
	Materiales						0.00	
0210020012	GEOBOLSA 5x2.40x1 (PUESTO EN ACTIVIDAD)	und			1.0100	550.20	555.70	
0279010051	HILO NYLON	m			16.3200	0.35	5.71	
						561.41	305,746.14	
	Equipos						0.00	
0301010006	HERRAMIENTAS MANUALES	%mo			3.0000	20.41	0.61	
0301020006	MOLDE PARA LLENADO DE GEOBOLSA	dia		1.0000	0.0200	60.00	1.20	
03012700010003	MAQUINA DE COSER	hm		1.0000	0.1600	62.00	9.92	
						11.73	84.45	
Partida	01.05.01	FLETE TERRESTRE						
Rendimiento	glb/DIA	MO.		EQ.	Costo unitario directo por : glb	15,000.00	Parcial S/	
Código	Descripción Recur: Unidad		Cuadrilla	Cantidad	Precio S/.	Parcial S/.		
	Materiales						0.00	
0203020002	FLETE TERRESTRE	glb			1.0000	15,000.00	15,000.00	
						15,000.00	0.00	
	Equipos						0.00	
0301010006	HERRAMIENTAS MANUALES	%mo			3.0000	20.16	0.60	
0301020006	MOLDE PARA LLENADO DE GEOBOLSA	dia		1.0000	0.0200	60.00	1.20	
03012700010003	MAQUINA DE COSER	hm		1.0000	0.1600	62.00	9.92	
						11.72	11.72	



PERÚ

Ministerio
de Desarrollo Agrario
y Riego

Precios y cantidades de recursos requeridos por tipo

Propuesta: LIMPIEZA, DESCOLMATACION Y CONSTRUCCION DE MURO CON GEOBOLSAS EN LA MARGEN DERECHA DEL RIO PIURA EN EL SECTOR COSCOBAMBA, DISTRITO PIURA, PROVINCIA DE PIURA, DEPARTAMENTO DE PIURA

Lugar SECTOR COSCOBAMBA, DISTRITO PIURA, PROVINCIA DE PIURA, DEPARTAMENTO DE PIURA

Fecha 14/05/2026

Código	Recurso	Unidad	Cantidad	Precio S/.	Parcial S/.
MANO DE OBRA					
0101010003	OPERARIO	hh	4,102.9067	28.94	118,738.12
0101010004	OFICIAL	hh	29.3452	22.68	665.55
0101010005	PEON	hh	16,347.4518	20.54	335,776.66
01010100060002	OPERADOR DE EQUIPO LIVIANO	hh	1,091.3280	29.95	32,685.27
0101010010	OFICIAL (CONTROLADOR)	hh	2,027.1821	22.68	45,976.49
0101030000	TOPOGRAFO	hh	318.0800	30.08	9,567.85
01010300030003	AYUDANTE DE TOPOGRAFIA	hh	102.2400	22.68	2,318.80
					545,728.74
MATERIALES					
0203020002	FLETE TERRESTRE	gib	1.0000	15,000.00	15,000.00
02040300010043	FIERRO 3/8"	var	2.8400	27.47	78.01
02041200010005	CLAVOS PARA MADERA CON CABEZA DE 3"	kg	3.7500	6.59	24.71
02041200010009	CLAVOS PARA MADERA CON CABEZA DE 2" A 4"	kg	2.0000	6.71	13.42
0204180008	CALAMINA GALVANIZADA e=0.14 mm	m2	12.0000	11.60	139.20
0207030001	HORMIGON	m3	0.4800	40.00	19.20
0207070001	AGUA PUESTA EN OBRA	m3	272.8320	1.50	409.25
0210020011	GEOTEXTIL NO TEJIDO DE 200 GR/M2	m2	75,050.1150	11.89	892,345.87
0210020012	GEOBOLSA 5x2.40x1 (PUESTO EN ACTIVIDAD)	und	5,740.8400	550.20	3,158,610.17
0213010001	CEMENTO PORTLAND TIPO I (42.5 kg)	bol	21.6480	26.55	574.75
02130300010003	YESO BOLSA 25 kg	bol	34.0800	20.00	681.60
0231010001	MADERA TORNILLO	p2	160.0000	7.00	1,120.00
0231040001	ESTACAS DE MADERA	und	568.0000	4.65	2,641.20
02310500010007	TRIPLAY LUPUNA E= 6 mm	m2	11.2500	17.24	193.95
0240020001	PINTURA ESMALTE	gal	3.4080	60.17	205.06
0279010051	HILO NYLON	m	92,762.8800	0.35	32,467.01
02901500260004	GIGANTOGRAFIA SEGUN DISEÑO	und	1.0000	650.00	650.00
					4,105,173.40
EQUIPOS					
0301000014	MIRAS	día	22.7200	17.36	394.42
0301000015	JALONES	día	45.4400	14.96	679.78
0301000022	ESTACION TOTAL	he	90.8800	24.53	2,229.29
0301000023	NIVEL TOPOGRAFICO	hm	227.2000	15.29	3,473.89
0301010006	HERRAMIENTAS MANUALES	%mo			16,572.15
0301020006	MOLDE PARA LLENADO DE GEOBOLSA	día	113.6800	60.00	6,820.80
0301100001	COMPACTADORA VIBRATORIA TIPO PLANCHA 7 HP	hm	545.6640	43.94	23,976.48
03011600010005	CARGADOR SOBRE LLANTAS DE 200 - 250 HP 4. yd3	hm	157.5589	320.60	50,513.38
03011700010007	EXCAVADORA SOBRE ORUGAS 170 - 250 HP 1	hm	1,826.5668	417.13	761,915.81
03011700020001	RETROEXCAVADORA SOBRE LLANTAS 58 HP 1/2 y3	hm	628.0820	160.40	100,744.35
03011800020002	TRACTOR DE ORUGAS DE 300-330 HP	hm	482.1164	757.76	365,328.52
03012200010004	CAMION PLATAFORMA 4 x 6 300 HP 19 tn	hm	12.0000	326.80	3,921.60
0301220010	CAMION VOLQUETE 6 x 4 330HP15 M3	hm	1,910.4102	358.17	684,251.62
0301220011	CAMION SEMI TRAYLER 6 x4 330 HP 35 TN	hm	30.0000	341.81	10,254.30
03012700010003	MAQUINA DE COSER	hm	909.4400	62.00	56,385.28
03014000040002	ZARANDA ESTATICA	hm	1,186.9260	8.38	9,946.44
					2,097,408.11
Total				S/.	6,748,310.25

Profesional de la ALA que ha
la ficha técnica referenciada

Administrador de La
Administración Local Del Agua

Profesional Designado
Por La AAA

Director de La Autoridad
Administrativa Del Agua



PERÚ

Ministerio
de Desarrollo Agrario
y Riego

MOVILIZACIÓN Y DESMOVILIZACIÓN DE MAQUINARIA

TIEMPO A LA ACTIVIDAD = 1.00 Hr

TIPO DE MÁQUINA	CANT. (UND)	TIEMPO HORAS (IDA Y VUELTA)
VEHÍCULOS TRANSPORTABLES		
CAMION SEMITRAYLER 6 X 4 330 HP 35 ton	4	24.0
TRACTOR DE ORUGAS DE 300-330 HP	4	8.0
EXCAVADORA SOBRE ORUGAS 170-250 HP	4	8.0
RETROEXCAVADORA SOBRE LLANTAS 58 HP, 1 Yd3	4	8.0
CAMION PLATAFORMA 4 X 2 122 HP 8 ton	4	8.0
VEHÍCULOS AUTO TRANSPORTABLES		
CAMION VOLQUETE 6 X 4 330 HP 15 m3	12	24.0
CAMIONETA 4X4 PICK-UP	1	2.0

Nota: El tiempo a la actividad y a la cantera inicia desde el lugar de procedencia de la maquinaria